

Rosbach v.d.H.

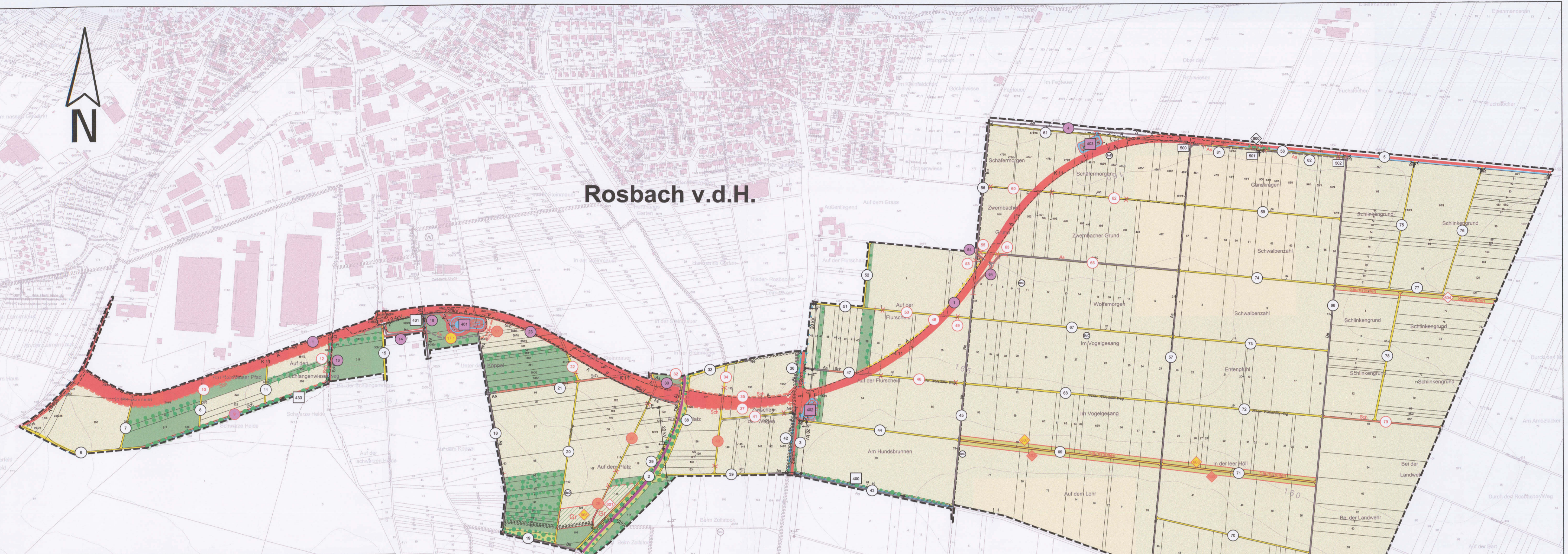

HESSEN

Legende zur Karte zur Änderung des Wege- und Gewässerplans mit landschaftspflegerischem Begleitplan

Gegenstand der Planfeststellung/Plangenehmigung
 Neue und geänderte Anlagen und Maßnahmen (gelb hinterlegte rote Nr.), Aufhebung von Festsetzungen (orange hinterlegte rote Nr.)

Der Umfang der Planfeststellung/Plangenehmigung ergibt sich aus der Karte in Verbindung mit dem Verzeichnis der Festsetzungen (Teil II des Textteils zum Plan nach § 41 FlurbG)

<p>Anlagen und Maßnahmen der Verkehrserschließung</p> <ul style="list-style-type: none"> unverändert vorhanden geplant Bahnanlage Straße schwer befestigte Wege Asphaltweg (As) Betonweg (Be) Hydr. gebund. Tragdeckenschicht (HGTD) Pflasterweg (P) Rasengitter-/verbundstahnpflasterweg (R) Rasengitter (R(s)) Schotterweg (Sch) unbefestigte Wege Änderung der Befestigungsart Wegeseitengraben Pflastermulde Zufahrt/Einmündung zu öffentlichen Straßen Parkplatz 	<p>Bauwerke</p> <ul style="list-style-type: none"> unverändert vorhanden geplant Verkehrswegebrücke/Brücke Durchlass Sohlenbauwerk/Wehr Einlaufbauwerk Nummer des Bauwerkes
<p>Anlagen und Maßnahmen der Landschaftskultur</p> <ul style="list-style-type: none"> BD - Bedarfsdränung R - Rekultivierung Viehtränke 	<p>Anlagen und Maßnahmen der Landschaftsgestaltung</p> <ul style="list-style-type: none"> Obstbäume/Streubast Laubbaum/Nadelbaum Feldgehölz, Hecke, Sträucher oder andere Pflanzung Sonstige (z.B. Feuchtbiotop oder Baumstreifen) Nummer der landschaftsgestaltenden Anlage
<p>Anlagen und Maßnahmen der Wasserwirtschaft</p> <ul style="list-style-type: none"> Fließende Gewässer Versickerungsmulde Rohrleitung Wasseraufnahme Stehende Gewässer Nummer des Gewässers 	<p>Anlagen und Maßnahmen der Dorferneuerung, sonstige Anlagen und Maßnahmen</p> <ul style="list-style-type: none"> gemeinschaftliche Anlage (z.B. Waschplatz) Stützmauer Aufschüttung/Abgrabung Nummer der sonstigen Anlage <p>Einziehung von Anlagen</p> <ul style="list-style-type: none"> z.B. unbefestigter Weg <p>Begrenzung der Anlage/Maßnahme</p> <ul style="list-style-type: none"> Beginn / Ende

Nachrichtliche Darstellungen

Grenzen

- Grenze des Flurbereinigungsgebietes
- Gemeindegrenze
- Gemarkungsgrenze

Bauflächen und Vorhaben im Außenbereich (§ 35 BauoB)

Flächen für den Gemeinbedarf, Ver- und Entsorgungsanlagen und öffentlichen Grünflächen z.B.:

- Abwasser/Nutzwasser
- Friedhof/Dauerkleingärten
- Schutzhütte/Sportplatz

Land- und forstwirtschaftliche Flächen

- Acker/A geplant auf Gr
- Grünland/Gr geplant auf A
- Wald, Holzung, bzw. Aufforstung (H)
- Gartenland/Weingarten (Ga)

Flächen ohne Gestaltungsmaßnahmen

- z.B. Uferstrandstreifen, soweit nicht Gegenstand der Planfeststellung

Hauptversorgungs- und entsorgungsleitungen

- 110 kV oberirdische Leitung
- unterirdische Leitung (soweit planfeststellungsrelevant)
- 110 kV Hochspannungsleitung
- Gasleitung/Wasserleitung

Schutzgebiete und geschützte Denkmale

- Naturschutzgebiet
- FFH-/Vogelschutzgebiet
- Landschaftsschutzgebiet/geschützter Landschaftsbestandteil
- Gesetzlich geschütztes Biotop
- Naturlandmarkal/Kulturdenkmal
- Wasserschutzgebiet Zone I, II, III
- Überschwemmungsgebiet

Sonstige Darstellungen

- Änderung der Bearbeitungsrichtung (z.B. beidseitig parallel)
- Bedingungsgrenze
- Hochpunkt
- Tiefpunkt

Zusatzlegende

- 17.1 Neue Festsetzung/ Änderung bestehender Festsetzung
- 17.2 Aufhebung bestehender Festsetzungen
- 17.3 Erweiterung planfestgestellter Anlagen/ Maßnahmen des Wetteraukreises
- 17.4 Bestand planfestgestellter Anlagen/ Maßnahmen des Wetteraukreises

Sonstige Darstellungen

- DB Betriebskabel
- A Abwasser
- F Fernmeldeleitung

Am für Bodenmanagement
Büdingen
 - Flurbereinigungsbehörde -
 Bahnhofstraße 33
 63654 Büdingen

Flurbereinigungsverfahren
Rosbach v.d.H. (UF1866)
Karte zur 1. Änderung
des Wege- und Gewässerplans
mit landschaftspflegerischem Begleitplan

Maßstab: 1: 5.000

Aufgestellt:

Büdingen, 17.12.2019

Name

Planfeststellung/
Plangenehmigung:

Genehmigt
 gemäß § 41 Abs. 4 FlurbG
 Wiesbaden, den 14.02.2020
 Hessisches Landesamt für Bodenmanagement
 und Geoinformation
 -Obere Flurbereinigungsbehörde-
 Im Auftrag

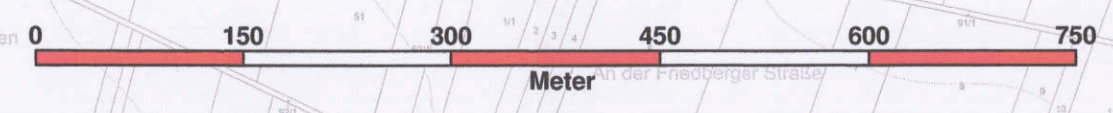

Das komplette Verfahren liegt im Heilquellenschutzgebiet